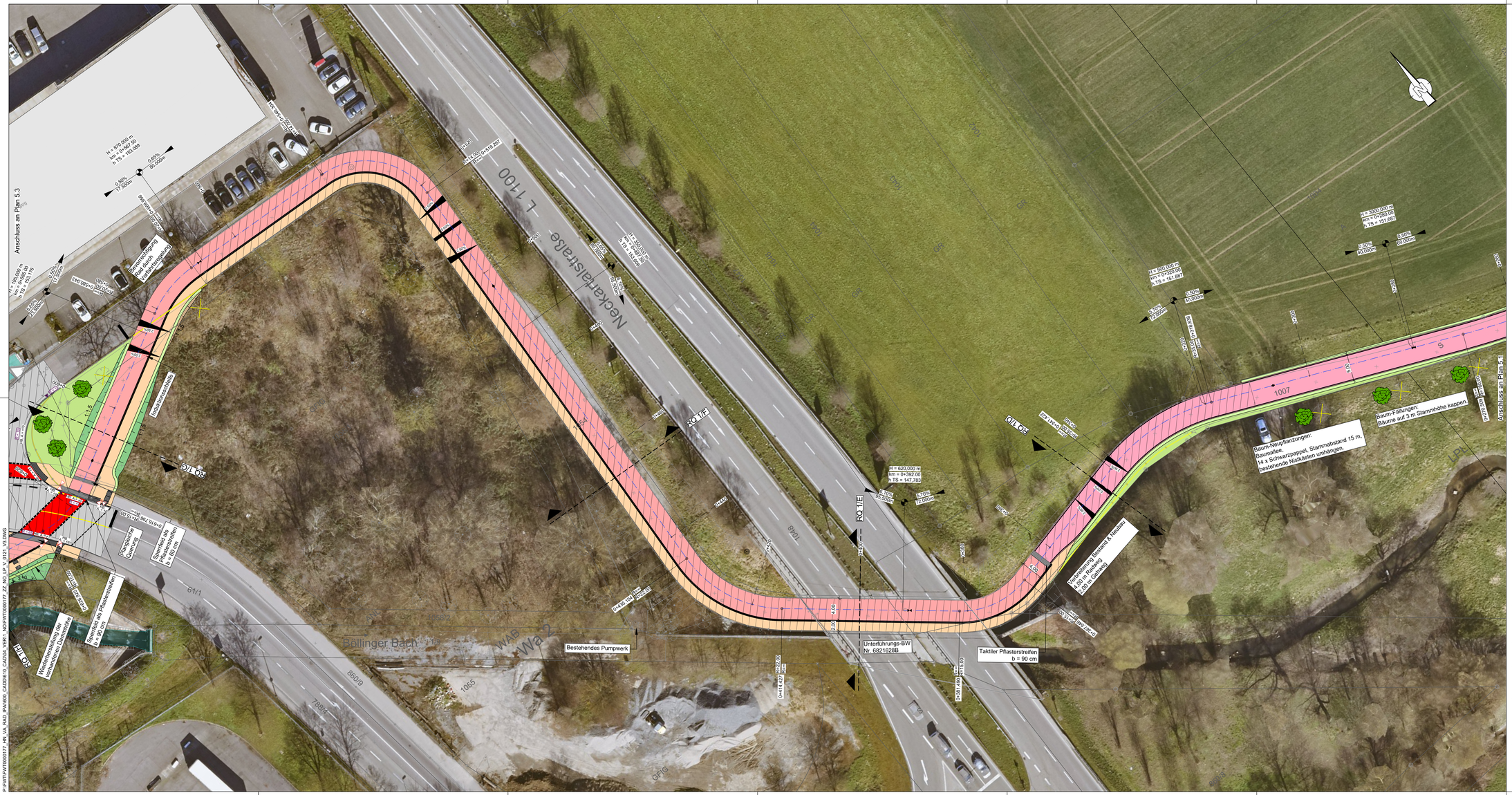

Zeichenerklärung

Planung

- Radweg mit Achse
- Geh- und Radweg mit Achse
- Gehweg
- Grünflächen
- Gehölzbepflanzung
- Bankett
- Dammböschung
- Einschnittsböschung
- Fahrbahn (Asphalt)
- Brücke
- Wirtschaftsweg
- Hochbordstein mit Absenker, Anschlag in cm
- Radien in m
- Achshauptpunkt
- Hektometrie
- Gradientenhochpunkt
- Gradiententiefpunkt
- Neigungsbrechpunkt mit Angabe von Ausrundungshalbmesser und Längsneigung und Abstand zum nächsten Neigungsbrechpunkt
- Regelquerschnittlinie
- Sanierungsbereich
- Pflaster Rastplatz
- Lichtsignalanlage (Darstellung nachrichtlich)
- Baum geplant
- Baum Entfall
- Rückbau Einfriedung
- Poller / Modaler Filter

Planung extern

RS3

- Fahrbahnrand
- Achse

Bestand

- Böllinger Bach
- Gebäude mit Hausnummer
- Flurstücksgrenze mit Flurstücksnummer
- Böschung
- Baum Vermessung

Index	Genehmigt AG	Verkehrsbehörde	Geprüft AG

Index	Datum	Name	Änderungsbeschreibung

Planverfasser

FICHTNER
WATER & TRANSPORTATION

	Datum	Unterschrift
gezeichnet	21.04.2026	Sattler
bearbeitet	21.04.2026	Mutschelier
geprüft	21.04.2026	Schindler
Projekt Nr.	FWT0000177	
Datei	14.2_5.2_LP2	

Die Verkehrszeichen und -einrichtungen werden nach §45 StVO entsprechend dem Lageplan angeordnet.

Datum: Straßenverkehrsbehörde:

H|N Heilbronn

Amt für Straßenwesen

Projekt:
IPAI Radwegverbindung Nordtrasse
Verkehrsanlagen

Planbezeichnung:
Lageplan 2

	Datum	Unterschrift
gezeichnet		
bearbeitet		
geprüft		

Leistungsphase: 3

Maßstab: 1 : 250

Lagesystem: UTM 32-N
Höhensystem: DHHN 2016

Bauwerksnummer:

Plannummer: 14.2 / 5.2

Heilbronn,

.....

P:\FWT\FWT0000177_HN_VA_RAD_IPAI\600_CADD\610_CAD\04_VER\1_NO\FWT0000177_ZZ_NO_LP_V_0121_V3.DWG