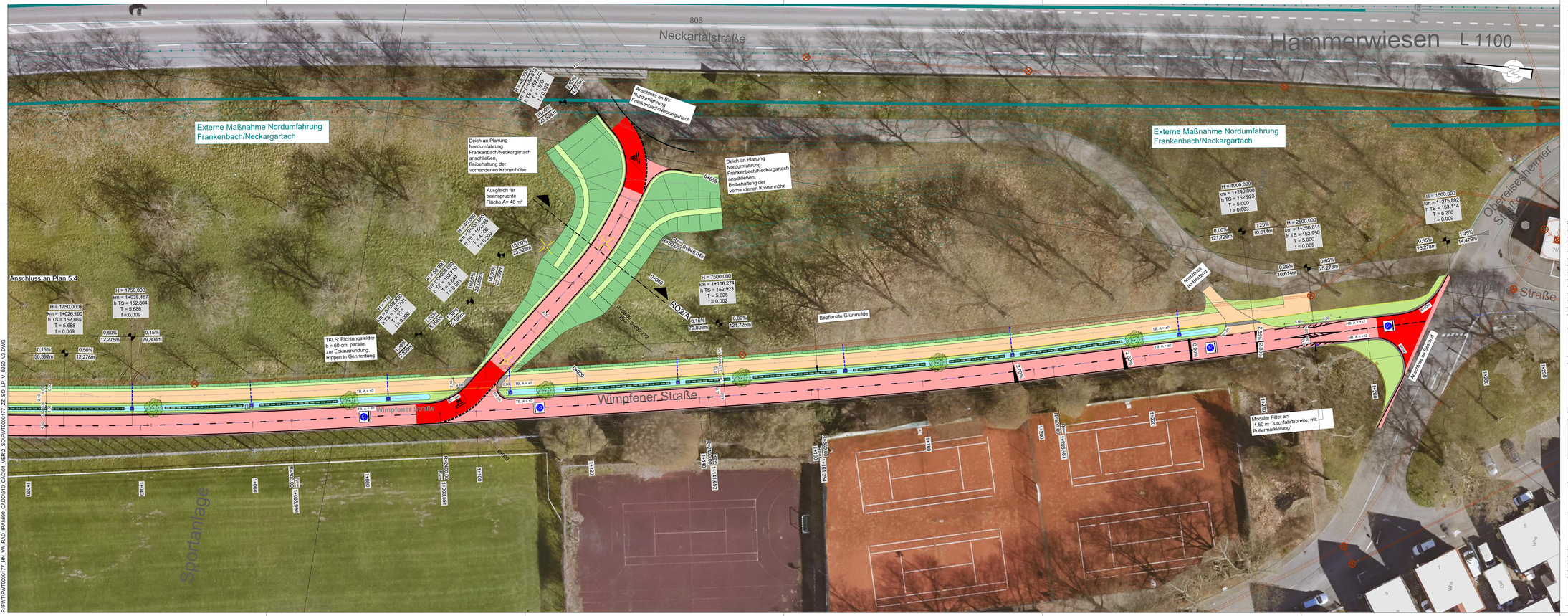

Zeichenerklärung

Planung

- Radweg mit Achse
- Geh- und Radweg mit Achse
- Gehweg
- Grünflächen
- Bankett
- Dammböschung
- Einschnittsböschung
- Mulde
- Wirtschaftsweg
- Bordstein
- Ausgleichsfläche
- Geh-Radweg-Trennstein
- Einlauf
- Poller / Modaler Filter
- R=∞ / R=150.000 — Achshauptpunkt
- 110.000 — Hektometrie
- Gradientenhochpunkt
- Gradiententiefpunkt
- H=15000m — Neigungsbrechpunkt mit Angabe von Ausrundungshalbmesser und Längsneigung und Abstand zum nächsten Neigungsbrechpunkt (1,500% 1031,000m; 0,700% 725,500m)

Entfall

- Baum Entfall
- Rückbau

Planung extern

RS3

- Fahrbahnrand
- Achse

Planung extern

Nordumfahrung

- Planung
- Böschung

Bestand

- Whn 9 — Gebäude mit Hausnummer
- 5838 — Flurstücksgrenze mit Flurstücksnummer
- Böschung
- Baumstandort ohne Kronendimension
- Baum

Index	Genehmigt AG	Verkehrsbehörde	Geprüft AG

Index	Datum	Name	Änderungsbeschreibung

Planverfasser

FICHTNER
WATER & TRANSPORTATION

		Datum	Unterschrift
	gezeichnet	21.04.2026	Hofer
	bearbeitet	21.04.2026	Rupp
	geprüft	21.04.2026	Schindler
	Projekt Nr.	FWT00000177	
	Datei	14.2_5.5_LP5	

Die Verkehrszeichen und -einrichtungen werden nach §45 StVO entsprechend dem Lageplan angeordnet.

Datum: Straßenverkehrsbehörde:

H|N Heilbronn

Amt für Straßenwesen

Projekt:

IPAI Radwegverbindung Südtrasse

Verkehrsanlagen

Planbezeichnung:

Lageplan 5 - Querschnittsvariante Wimpfener Straße

	Datum	Unterschrift
gezeichnet		
bearbeitet		
geprüft		

Leistungsphase: 3

Maßstab: 1 : 250

Lagesystem: UTM 32-N

Höhensystem: DHHN 2016

Bauwerksnummer:

Plannummer: 14.2 / 5.5

Heilbronn,

P:\FWTF\FWT0000177_IN_VA_RAD_PA4960_CAD\5410_CAD\A_VERZ_SO\FWT0000177_ZZ_SO_LP_V_0005_V3.DWG